

Název stavby:	SIMU Teiresiás – Rekonstrukce a vybudování bezbariérových záchodů na FF – Objekt J a G		
Číslo stavby:			
Oddíl / část díla:	Objekt G (Gorkého 7) – Bezbariérové záchody		
Číslo SoD SUB:			
Dodavatel:	PSVS-STRUKTURE s.r.o.	IČ:	07794967

<p>1. Po odstranění stávajícího keramického obkladu a nesoudružných omítkových vrstev pod nimi, v jednotlivých podlažích 1PP – 3NP byly zjištěna nesouměrnost rozměrů (šířky a délky) místností sociálních zařízení v rozmezí 6-8cm, měřeno úhlopříčně. Z důvodů požadovaného spárořezu (návaznost spár obkladu stěn a obkladu podlah) pro dosažení maximální estetičnosti díla, doporučujeme provést vyrovnání stěn jádrovou omítkou v průměrném rozsahu 1-5 cm a minimalizovat tak nesouměrnost dořezů dlažby, které by byly opticky viditelné a snižovali by tak kvalitu a estetiku celého díla.</p>
<p>2. Ocenění změny:</p> <p>Méně práce: 0,00 Kč bez DPH Vícepráce: +73 363,82 Kč bez DPH</p> <p>Rozdíl, zvýšení celkové ceny díla o: +73 363,82 Kč bez DPH</p>
<p>3. Příloha č. 1: ZL3 – Úpravy povrchů (položkový soupis) Příloha č. 2: Půdorysy – Bezbariérové záchody</p>
<p>4. Klasifikace změny: Nezbytné, dodatečné</p>

V Brně dne 19.8.2021

.....
 zástupce zhotovitele, Milan Ščuka, MBA

Vyjádření objednatele:

Se změnou souhlasíme

V Brně dne 19.8.2021

.....
 zástupce objednatele

Položkový rozpočet stavby

Stavba: 21a/2021 MU Gorkého
Objekt: 03 Změnové listy invalidní WC
Rozpočet: 03/03 ZL č. 3 Úpravy povrchů

Objednatel: IČO:
DIČ:

Zhotovitel: IČO:
DIČ:

Vypracoval:

Rozpis ceny			Celkem
HSV			73 363,82
PSV			0,00
MON			0,00
Vedlejší náklady			0,00
Ostatní náklady			0,00
Celkem			73 363,82

Rekapitulace daní

Základ pro sníženou DPH	15 %	0,00 CZK
Snížená DPH	15 %	0,00 CZK
Základ pro základní DPH	21 %	73 363,82 CZK
Základní DPH	21 %	15 406,40 CZK

Zaokrouhlení 0,00 CZK

Cena celkem s DPH 88 770,22 CZK

v

dne

Za zhotovitele

Za objednatele

Rekapitulace dílů

Číslo	Název	Typ dílu			Celkem	%
3	Svislé a kompletní konstrukce	HSV			45 634,63	62
4	Vodorovné konstrukce	HSV			1 764,30	2
61	Úpravy povrchů vnitřní	HSV			-14 757,63	-20
96	Bourání konstrukcí	HSV			12 226,16	17
99	Staveništní přesun hmot	HSV			5 282,06	7
D96	Přesuny suti a vybouraných hmot	PSU			23 214,30	32
Cena celkem					73 363,82	100

Položkový rozpočet

S:	21a/2021	MU Gorkého
O:	03	Změnové listy invalidní WC
R:	03/03	ZL č. 3 Úpravy povrchů

P.č.	Číslo položky	Název položky	MJ	Množství	Cena / MJ	Celkem
Díl: 3		Svislé a kompletní konstrukce				45 634,63
1	319201315R00	Vyrovnání zdiva pod omítku maltou ze SMS tl. 10 mm 3NP : 15,2*(4,1-2,4) : 2.NP 1/3 : ((15,28*3,7)-1,8-2,64)/3 : 1.NP 1/3 : ((15,36*3,7)-1,8-2,64)/3 : 1.PP 1/3 : ((15,143*3,25)-1,8-0,864)/3 : 76,18625	m2	76,18625	163,50	12 456,45
				76,19000		
2	349231811RT2	Prizdívka ostění s ozubem z cihel, kapsy do 15 cm s použitím suché maltové směsi Vstupní dveře : 4*2*2,05*0,15 : 0	m2	0,00000	1 350,00	0,00
3	319201316R00	Vyrovnání zdiva pod omítku maltou ze SMS tl. 20 mm 2.NP 1/3 : ((15,28*3,7)-1,8-2,64)/3 : 1.NP 1/3 : ((15,36*3,7)-1,8-2,64)/3 : 1.PP 1/3 : ((15,143*3,25)-1,8-0,864)/3 : 50,34625	m2	50,34625	230,00	11 579,64
				50,35000		
4	319201319R00	Vyrovnání zdiva pod omítku maltou ze SMS tl. 50 mm Odkaz na mn. položky pořadí 3 : 50,34625 : 50,34625	m2	50,34625	429,00	21 598,54
				50,35000		
Díl: 4		Vodorovné konstrukce				1 764,30
5	411200021RAB	Zabetonování otvorů ve stropu do 1 m2 tloušťka 25 cm, bednění, výztuž 3*2*0,25*0,25 : 0,375	m2	0,37500	4 704,81	1 764,30
				0,38000		
Díl: 61		Úpravy povrchů vnitřní				-14 757,63
6	612425921R00	Omítka vápenná vnitřního ostění - hladká Okna 1PP : 0,4*(2*1,6+0,6) : 1NP - 3NP : 3*2*0,3*(2*2,5+0,6) : 11,6	m2	11,60000	573,00	6 646,80
				11,60000		
7	622325553RV1	Zateplovací systém Cemix, ostění, XPS tl. 30 mm zakončený stěrkou s výztužnou tkaninou Nanesení lepicího tmelu na izolační desky, nalepení desek, přebroušení desek, osazení napojovacích lišt, natažení stěrky, osazení rohových lišt, výztužné tkaniny (1,15 m2/m2), přehlazení stěrky. Nadpraží vstupních dveří : 1*1,25*(0,9-0,15) : 3*1,25*(0,6-0,15) : 2,625	m2	2,62500	1 640,00	4 305,00
				2,63000		
8	602021147RT1	Stěrka stěn vyrovnávací, ručně tloušťka vrstvy 3 mm 3.NP pod obklady : 15,2*2,4-1,8-2,64 : 32,04	m2	32,04000	161,00	5 158,44
				32,04000		
9	602021147RT1	Stěrka stěn vyrovnávací, ručně tloušťka vrstvy 3 mm	m2	-135,21600	161,00	-21 769,78
10	612421626R00	Omítka vnitřní zdiva, MVC, hladká	m2	-36,59600	319,50	-11 692,42
11	612471413R00	Úprava vnitřních stěn aktivovaným štukem s přísad.	m2	-73,24200	166,50	-12 194,79
12	612471413R00	Úprava vnitřních stěn aktivovaným štukem s přísad. 1.PP : 15,143*(3,25-2,4)+1,2*0,7 : 1.NP : 15,36*(3,7-2,4)+1,2*0,45 : 2.NP : 15,28*(3,7-2,4)+1,2*0,45 : 3.NP : 15,2*(4,1-2,4)+1,2*0,3 :	m2	88,82355	166,50	14 789,12

Položkový rozpočet

S:	21a/2021	MU Gorkého
O:	03	Změnové listy invalidní WC
R:	03/03	ZL č. 3 Úpravy povrchů

P.č.	Číslo položky	Název položky	MJ	Množství	Cena / MJ	Celkem
------	---------------	---------------	----	----------	-----------	--------

Ostění dveří z chodby : 4*2 :

88,82355

88,82000

Díl: 96	Bourání konstrukcí	12 226,16
----------------	---------------------------	------------------

13	967031734R00	Přísekání plošné zdiva cihelného na MVC tl. 30 cm	m2	8,25000	524,00	4 323,00
----	--------------	---	----	---------	--------	----------

1.NP : 1,65*2,5 :

2.NP : 1,65*2,5 :

8,25

8,25000

14	978013191R00	Otlučení omítek vnitřních stěn v rozsahu do 100 %	m2	109,12515	87,80	9 581,19
----	--------------	---	----	-----------	-------	----------

2.NP 100% : ((15,28*3,7)-1,8-2,64) :

1.NP 50% : ((15,36*3,7)-1,8-2,64)/5 :

1.PP 50% : ((15,143*3,25)-1,8-0,864) :

109,12515

109,13000

15	978013211R00	Odstranění štukové vrstvy omítky z vnitřních stěn	m2	-73,24200	35,40	-2 592,77
----	--------------	---	----	-----------	-------	-----------

16	978013211R00	Odstranění štukové vrstvy omítky z vnitřních stěn	m2	25,84000	35,40	914,74
----	--------------	---	----	----------	-------	--------

3.NP : 15,2*(4,1-2,4) :

25,84

25,84000

Díl: 99	Staveništní přesun hmot	5 282,06
----------------	--------------------------------	-----------------

17	999281111R00	Přesun hmot pro opravy a údržbu do výšky 25 m	t	4,68268	1 128,00	5 282,06
----	--------------	---	---	---------	----------	----------

Díl: D96	Přesuny suti a vybouraných hmot	23 214,30
-----------------	--	------------------

18	979011211R00	Svislá doprava suti a vybour. hmot za 2.NP nošením	t	9,51601	678,00	6 451,85
----	--------------	--	---	---------	--------	----------

19	979011229R00	Přípl.k svislé dopr.suti za každé další PP nošením	t	9,51601	343,50	3 268,75
----	--------------	--	---	---------	--------	----------

20	979081111R00	Odvoz suti a vybour. hmot na skládku do 1 km	t	9,51601	226,00	2 150,62
----	--------------	--	---	---------	--------	----------

Včetně naložení na dopravní prostředek a složení na skládku, bez poplatku za skládku.

21	979081121R00	Příplatek k odvozu za každý další 1 km	t	85,64406	15,60	1 336,05
----	--------------	--	---	----------	-------	----------

22	979082111R00	Vnitrostaveništní doprava suti do 10 m	t	9,51601	318,00	3 026,09
----	--------------	--	---	---------	--------	----------

23	979082121R00	Příplatek k vnitrost. dopravě suti za dalších 5 m	t	38,06403	35,40	1 347,47
----	--------------	---	---	----------	-------	----------

24	979094211R00	Nakládání nebo překládání vybourané suti	t	9,51601	292,00	2 778,67
----	--------------	--	---	---------	--------	----------

25	979990001R00	Poplatek za skládku stavební suti	t	9,51601	300,00	2 854,80
----	--------------	-----------------------------------	---	---------	--------	----------

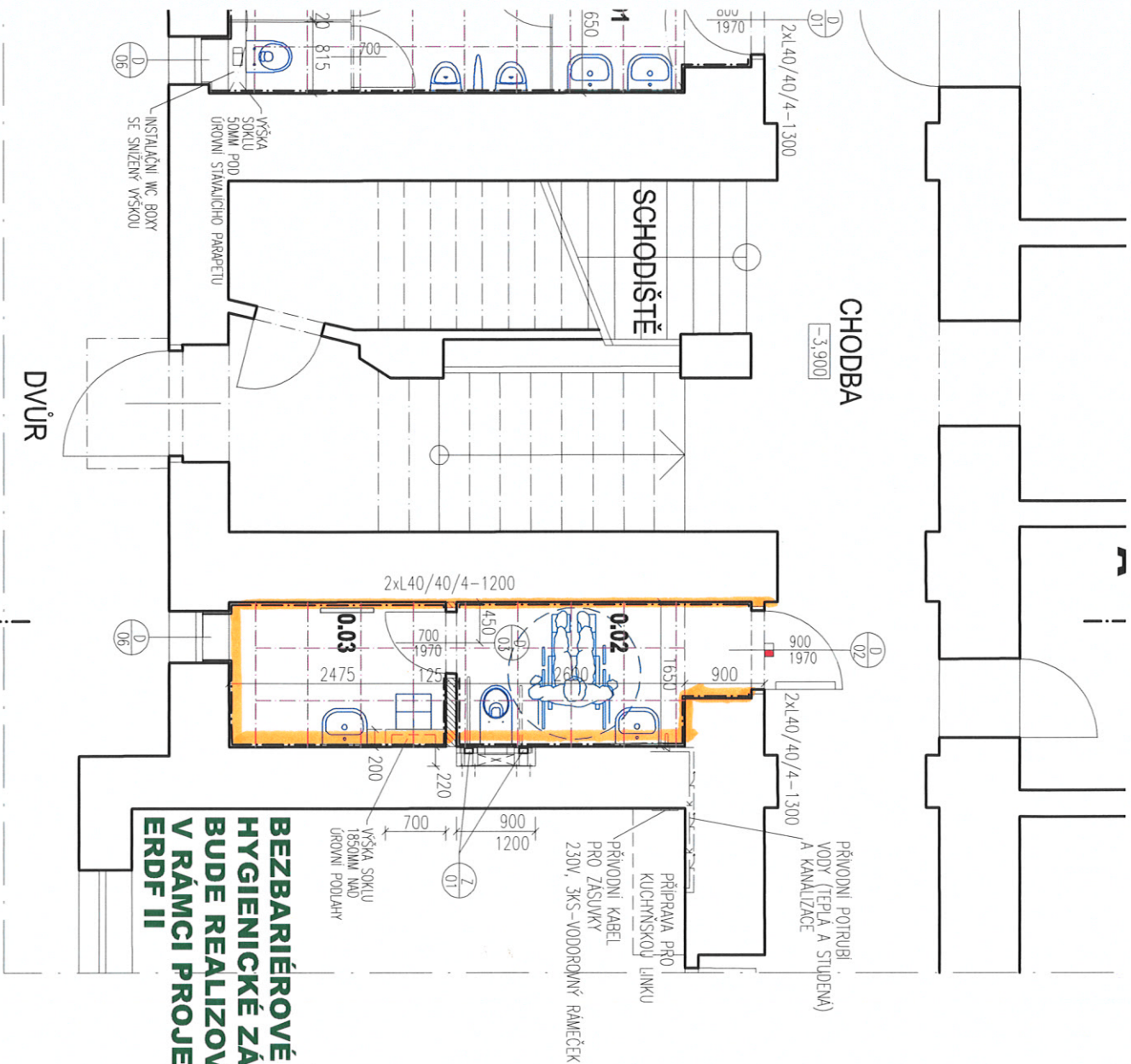

- SJÍZDNI ÚTRAVY LÁTNUTÍ.

- NOVÉ SVISLÉ A DĚLICÍ KONSTRUKCE BUDOU Z PÓROBETONOVÝCH TVÁRNIC A DESEK Z VYSOKOTLAKÉHO LAMINÁTU
- PODHLED-DESKY Z MINERÁLNÍCH KAZET 600/600MM+HLADKÉ DESKY+KOVOVÝ ROŠT
- ZAŘÍZOVACÍ PŘEDMĚTY (WC, VÍTELKA) BUDOU ZAVĚŠENY NA INSTALAČNÍ BLOKY
- PODLAHA Z KERAMICKÉ DLAŽBY VČETNĚ OPRAVY ROZMAŠEČÍCH VRSTEV
- STĚNY BUDOU OBLOŽENY KERAMICKÝM OBKLADEM DO VÝŠKY 2,4M, HORNÍ ČÁST BUDE Z MINERÁLNÍ OMÍTKY
- VSTUPNÍ DVEŘE Z CHODBY BUDOU DŘEVĚNÉ DO OBLOŽKOVÉ ZARUBNĚ (HISTORIZUJÍCÍ STYL)
- VNITŘNÍ DVEŘE BUDOU UMOŽŇOVAT OTEVŘENÍ Z VNĚJŠÍ STRANY
- MADLA U BEZBARIEROVÉHO WC BUDOU VNEMSENA OCELOVOU KONSTRUKCÍ S NOSNOSTÍ 150KG, PĚVNĚ MADLO DÉLKY 900mm, SKLOPNÉ MADLO DL. 800mm
- ROZVODY ZTI - ÚPRAVA ZAHŘÍVUJE VLNĚNÝ STUPOVACHO A PŘÍPOJOVACHO POTRUBÍ VODY A KANALIZACE
- ÚPRAVOVANÉ TECHNIKÉ ROZVODY BUDOU PROVEDENY PRO PŘÍPRAVU KUCHYNSKÉ LINKY
- ELEKTROINSTALACE - ŘEŠENÉ PROSTORY BUDOU MÍT NOVÉ ROZVODY ELEKTRO - OSVĚTLENÍ A VYPÍNAČE, V BEZBARIEROVÉM WC BUDE NOUZOVÉ TLAČÍTKO S VVEDENÍM SIGNALIZACE NAD VSTUPNÍ DVEŘE
- SOUČÁSTI ÚPRAVY HYGIENICKÉHO ZÁZEMÍ BUDE VYBAVENÍ ŘEŠENÝCH PROSTOR PŘÍSLUŠENSTVÍM (ZRCADLO, MÝDELNÍK, OSOUEČ RUKOU, HAČKY NA ODEVY, PŘEBALOVACÍ PULT, WC KARTÁČ, ODPADKOVÝ KOŠ, ZASOBNÍK NA PAPIROVÉ UTĚRKY APOD.)

- VNITŘNÍ ZAŘÍZOVACÍ PŘEDMĚTY VČETNĚ BATERIÍ A PŘÍSLUŠENSTVÍ BUDOU KOMPLETNĚ ODSŤANĚNY A NAHRAZENY NOVÝMI PRVKY
- ROZMAŠEČÍ VRSTVA PODLAHY BUDE ODSŤANĚNÁ V TL. 70mm, NOVÁ ROZMAŠEČÍ VRSTVA PODLAHY BUDE Z CEMENTOVÉHO POTĚRU TL. 70mm
- KERAMICKÁ DLAŽBA A OBKLAD BUDOU KOMPLETNĚ ODSŤANĚNY, NOVÁ DLAŽBA ROZMĚRU 600/600mm, KERAMICKÝ OBKLAD Z DLAŽDIC 600/300mm, SPÁROVACÍ HNOTA TMAVĚ ŠEDÉ BARVY
- PROVEDENÍ A VYBAVENÍ BEZBARIEROVÉHO WC BUDE DLE VHĚLAŠKY Č. 398/2009 SB.
- NOVÁ AKUSTICKÁ A SVĚTELNÁ KONTROLKA NOUZOVÉHO OVĚDÁNÍ BEZBARIEROVÉ WC UMÍSTĚNÍ NA STĚNU NAD DVEŘE

peřichy č. 2 k zL 3 / BEZBA

1. PP

УНУБА

±0,000

40/4-1300

SKLOPNÝ PŘEBALOVACÍ PULT

SCHODIŠTĚ

2xL40/40/4-1200

1.04

1.02

1.03

2xL40/40/4-1300

900 2190 125 1650 20 2400 5190

1.00

BEZBARIÉROVÉ HYGIENICKÉ

- VNITŘNÍ DVEŘE
- MADLA U BEZBA S NOSNOSTÍ 15
- ROZVODY ZTI - VODY A KANALIZ
- ELEKTROINSTALAI
- OSVĚTLENÍ A VY S VYVEDENÍM SI
- SOUČÁSTÍ ÚPRAV PŘÍSLUŠENSTVÍM PŘEBALOVACÍ PL
- APOD.)

- VNITŘNÍ ZAŘÍZOVACÍ PŘE A NAHRAZENÝ NOVÝMI PF
- ROZNAŠEČÍ VRSTVA POD BUDE Z CEMENTOVÉHO P
- KERAMICKÁ DLAŽBA A C 600/600mm, KERAMICKÝ
- PROVEDENÍ A VYBAVENÍ

LEGENDA

- NOVÉ ZAŘÍZ - ZAVĚŠENÉ MÝDELNÍK, Z. APOD.)

- PŘEBALOVACÍ

- ZRCADLO

- ELEKTRICKÝ

- NOVÁ AKUSTIC

CHODBA

+4,200

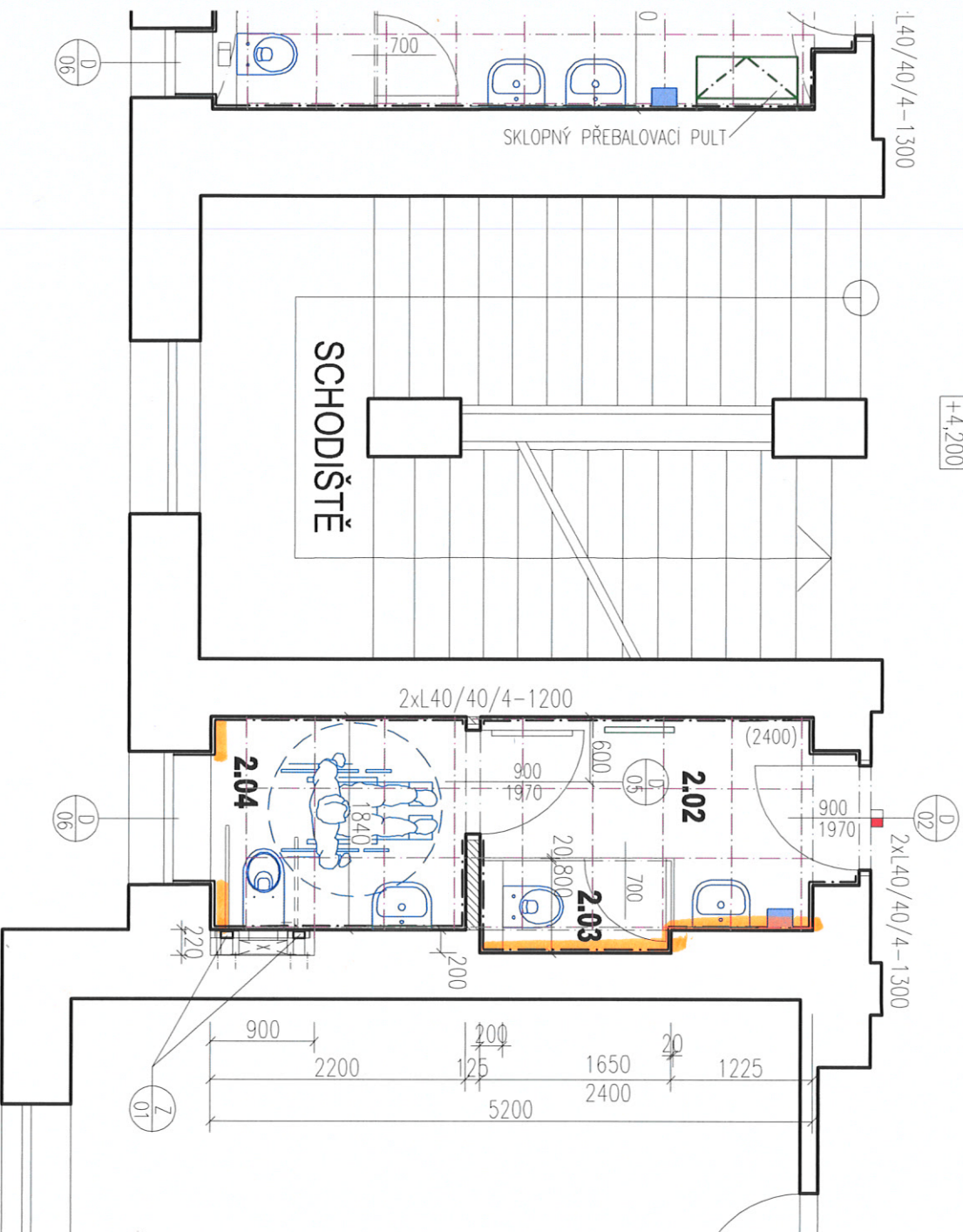

- STĚNY BUDOU UBRUŽENY KERAMICKÝM UBRUŠENÍM
- BUDOU Z MINERÁLNÍ OMÍTKY
- VSTUPNÍ DVEŘE Z CHODBY BUDOU DŘEVĚNÉ (STL)
- VNITŘNÍ DVEŘE BUDOU UMOŽŇOVAT OTEVŘENÍ
- MADLA U BEZBARIÉROVÉHO WC BUDOU VNES S NOSNOSTÍ 150KG, PEVNÉ MADLO DÉLKY 90
- ROZVODY ZTI - ÚPRAVA ZAHRNULÉ VÝMĚNU VODY A KANALIZACE)
- ELEKTROINSTALACE - ŘEŠENÉ PROSTORY BUD OSVĚTLENÍ A VYPÍNAČE, V BEZBARIÉROVÉM WC S VYVEDENÍM SIGNALIZACE NAD VSTUPNÍ DVEŘ SOUTAČNÍ ÚPRAVY HYGIENICKÉHO ZAZEMÍ BUD PŘÍSLUŠENSTVÍM (ZRCADLO, MÝDELNÍK, OSOUSH PŘEBALOVACÍ PULT, WC KARTÁČ, ODPADKOVÝ

- VNITŘNÍ ZAŘÍZOVACÍ PŘEDMĚTY VČETNĚ BATERIE A PŘÍSL A NAHRAZENY NOVÝMI PRVKY
- ROZNAŠEČÍ VRSTVA PODLAHY BUDE ODSTRANĚNA V TL. BUDE Z CEMENTOVÉHO POTĚRU TL. 70mm
- KERAMICKÁ DLAŽBA A OBKLAD BUDOU KOMPLETNĚ ODS 600/600mm, KERAMICKÝ OBKLAD Z DLAŽDIC 600/300mm
- PROVEDENÍ A VYBAVENÍ BEZBARIÉROVÉHO WC BUDE DLE

LEGENDA

- NOVÉ ZAŘÍZOVACÍ PŘEDMĚTY
- ZAVĚŠENÉ WC, KERAMICKÁ UMYVADLA, P PISOÁROVÉ STĚNY, VĚŠÁKY, ZRCADLO, EL. KARTÁČ, ZASOBNIK NA PAPIROVÉ UBRUS
- PŘEBALOVACÍ PULT (SKLOPNÝ)
- ZRCADLO
- ELEKTRICKÝ OSOUSHČ RUKOU
- NOVÁ AKUSTICKÁ A SVĚTELNÁ KONTROLKA NC UMÍSTIT NA STĚNU NAD DVEŘE

**BEZBARIÉROVÉ HYGIENICKÉ
ZÁZEMÍ BUDE REALIZOVÁNO
!! V DÁLNÍM PROJEKTU !!**

2.18



BEZBARIÉROVÉ HYGIENICKÉ ZÁZEMÍ PŘINE DEVI IZOVÁNÍ

-  NOVÁ AKUSTICKÁ A SVĚTELNÁ
UMÍSTIT NA STĚNU NAD DVEŘ

